

Förstudie och byggnation av Infrastruktur Gummifabriken	Projektblad nr KF:	KF 024
	Projektblad nr Förv.:	13-311-002
	Upprättad den:	2015-01-07
	Upprättad av:	Sabina Johansson Kullman
	Reviderad den:	2017-09-30
	Projektnr i Ek.system:	0656
	Samråd avseende:	Datum:
Uppdragsgivare/beställare(nämnd):	TU	Miljö
Utförare(nämnd):	TU	Energi

Beskriv process från behov till förslag enligt riktlinjer för investeringsprocess:
(tänk om→optimera→bygg om→bygg nytt)

Projektet syftar till att uppnå en attraktiv, trafiksäker miljö och tydlig koppling mellan Gummifabriken – Resecentrum – Cupolen – Myntgatan – Jönköpingsvägen. Kopplingen mellan Värnamo centrum och detta område ska utvecklas, bla måste trafiklösningen i området mellan Resecentrum och Gummifabriken ses över för såväl gång- och cykeltrafikanter som för bilister.

Bild, karta etc.:

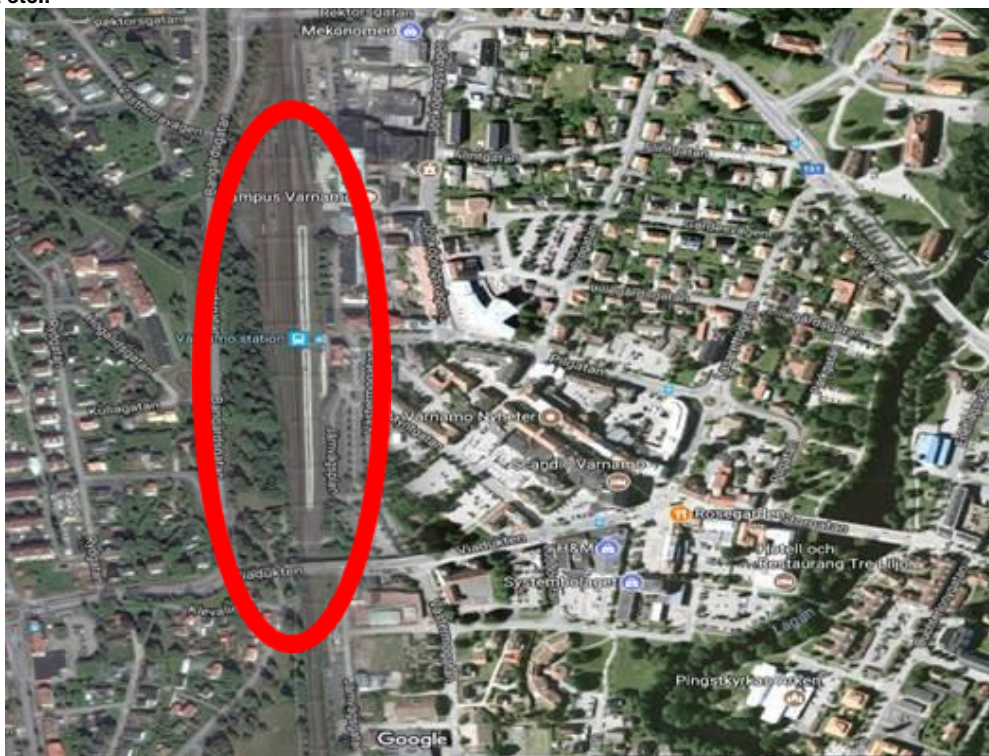

Beskrivning av investeringsprojektet:

Förstudien ska ligga till grund för framtida utveckling, upprustning och ombyggnad av området i anslutning till Gummifabriken och resecentrum. Förstudien genomförs av konsult på uppdrag av SBF hösten 2017 och 2018.

Nyckeltal	
Driftskostnad/år:	
Längd (m):	
Yta (m ²):	
Antal:	
Kapitaltjänstkostnadsjust./år:	409000
Avskrivningstid (genomsnitt):	33
Kalkylnivå 0-3:	3
Bilaga kalkyl:	<input type="checkbox"/>

	År	Bedömd kostnad i kkr	
		Budget	Utfall 161231
Anvisade medel/utfall	t.o.m. 2016	1 000	
Investeringsbudget	2017		
Investeringsbudget	2018	1 000	
Investeringsplan	2019	6 000	
Investeringsplan	2020	2 000	
Investeringsplan	2021		
Investeringsplan	2022		
Investeringsplan	2023-		
Totalinvestering		10 000	

Avtal:	
---------------	--