

| | | | |
|---|-------|------------------------|---------------|
| VA-sanering Alvestavägen, Rydaholm | | Projektblad nr KF: | KF 132 |
| | | Projektblad nr Förv.: | 13-540-017 |
| | | Upprättad den: | 2014-01-16 |
| | | Upprättad av: | IR |
| | | Reviderad den: | 2017-01-25 RB |
| | | Projektnr i Ek.system: | 0630 |
| | | Samråd avseende: | Datum: |
| Uppdragsgivare/beställare(nämnd): | KF/TU | Miljö | |
| Utförare(nämnd): | KF/TU | Energi | |

Beskriv process från behov till förslag enligt riktlinjer för investeringsprocess:
(tänk om→optimera→bygg om→bygg nytt)

Bild, karta etc:

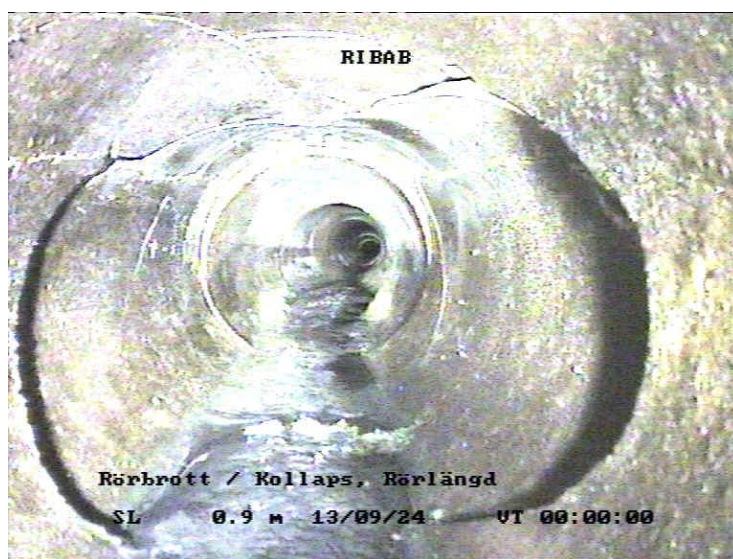

Beskrivning av investeringsprojektet:

Rydaholms VA-ledningar har i vissa delar stora brister och är i dåligt skick. Materialet av en del av spillvattenledningarna från 50- eller 60-talet i Alvestavägen består av lera. Dagvattenledningarna togs över 2009 från trafikverket – när Alvestavägen gick över i kommunal ägo. Redan då var dagvattenledningarna bristfälliga. En dagvattenledning är förlagd över privat tomtmark. Stora delar av vattenledningarna ligger svåråtkomligt på privat tomtmark.

Därför föreslås sanering av dagvatten-, spill- och vattenledningar, omförläggning av en dagvattenledning och eventuellt anläggning av fördröjningsmagasin. Alla vattenledningar ska läggas om.

| | |
|--------------------------------|--------------------------|
| Nyckeltal | |
| Driftskostnad/år: | |
| Längd (m): | |
| Yta (m ²): | |
| Antal: | |
| Kapitaltjänstkostnadsjust./år: | 402000 |
| Avskrivningstid (genomsnitt): | 50 |
| Kalkylnivå 0-3: | 2 |
| Bilaga kalkyl: | <input type="checkbox"/> |

| | År | Bedömd kostnad i kkr | |
|-------------------------|-------------|----------------------|---------------|
| | | Budget | Utfall 161231 |
| Anvisade medel/utfall | t.o.m. 2016 | 10 000 | 8 504,7 |
| Investeringsbudget | 2017 | 2 000 | |
| Investeringsbudget | 2018 | 2 000 | |
| Investeringsplan | 2019 | | |
| Investeringsplan | 2020 | | |
| Investeringsplan | 2021 | | |
| Investeringsplan | 2022 | | |
| Investeringsplan | 2023- | | |
| Totalinvestering | | 14 000 | |

| | |
|---------------|--|
| Avtal: | |
|---------------|--|