

GC-väg Lundbyvägen		Projektblad nr KF:	KF 011
		Projektblad nr Förv.:	15-313-003
		Upprättad den:	2015-02-19
		Upprättad av:	SJK
		Reviderad den:	2017-01-20
		Projektnr i Ek.system:	
		Samråd avseende:	Datum:
Uppdragsgivare/beställare(nämnd):	Tekniska Utskottet	Miljö	
Utförare(nämnd):	Tekniska Utskottet	Energi	

Beskriv process från behov till förslag enligt riktlinjer för investeringsprocess:
(tänk om→optimera→bygg om→bygg nytt)

När ytterligare industriområde exploateras behövs en säker GCM-förbindelse med Värnamo. Befintlig GCM-väg finns i rondellen vid gröndalsplan sedan saknas GCM-cäg längs Lundbyvägen.

Bild, karta etc:

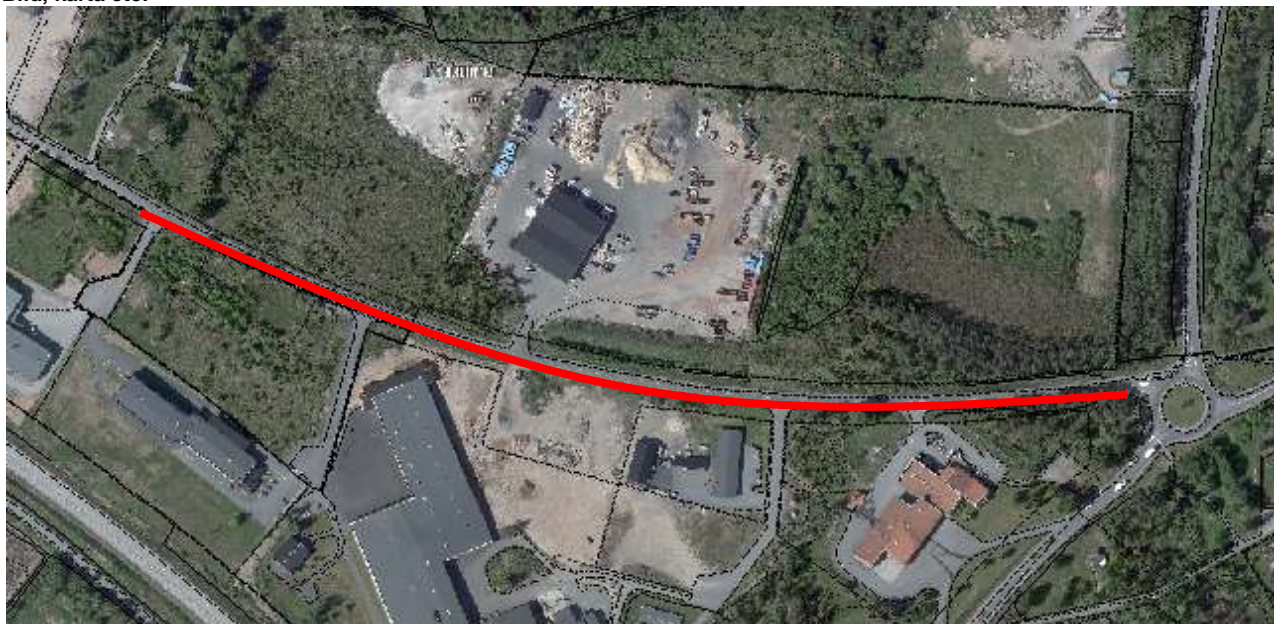

Beskrivning av investeringsprojektet:

Projektet bör delas upp i två etapper.

Etapp 1: GCM-väg längs Lunbyvägen till befintliga industrier.

Etapp 2: GCM-väg byggs i samband med exploatering av ny industrimark.

Nyckeltal	
Driftskostnad/år:	
Längd (m):	
Yta (m ²):	
Antal:	
Kapitaltjänstkostnadsjust./år:	86000
Avskrivningstid (genomsnitt):	33
Kalkylnivå 0-3:	3
Bilaga kalkyl:	<input type="checkbox"/>

	År	Bedömd kostnad i kkr	
		Budget	Utfall 161231
Anvisade medel/utfall	t.o.m. 2017		
Investeringsbudget	2017		
Investeringsbudget	2018		
Investeringsplan	2019		
Investeringsplan	2020		
Investeringsplan	2021	2 000	
Investeringsplan	2022		
Investeringsplan	2023-		
Totalinvestering		2 000	

Avtal:	
---------------	--