

| | | | |
|-----------------------------------|--|------------------------|-------------|
| Värnamo pumpstation P2 | | Projektblad nr KF: | KF111 |
| | | Projektblad nr Förv.: | 15 |
| | | Upprättad den: | |
| | | Upprättad av: | Ulf Nilsson |
| | | Reviderad den: | 2016-09-20 |
| | | Projektnr i Ek.system: | |
| | | Samråd avseende: | Datum: |
| Uppdragsgivare/beställare(nämnd): | | Miljö | |
| Utförare(nämnd): | | Energi | |

Beskriv process från behov till förslag enligt riktlinjer för investeringsprocess:

Pumpstation 2 Värnamo är en viktig station som tar emot avloppsvatten från västra delarna av Värnamo. Pumpstationen har varit drift sedan 60-talet och har renoverats med jämna mellanrum men börjar bli sliten i grundstommen och maskinellt. En undersökning av skicket kommer att göras för att få en bedömning om renovering ska ske eller om en ny station ska byggas.

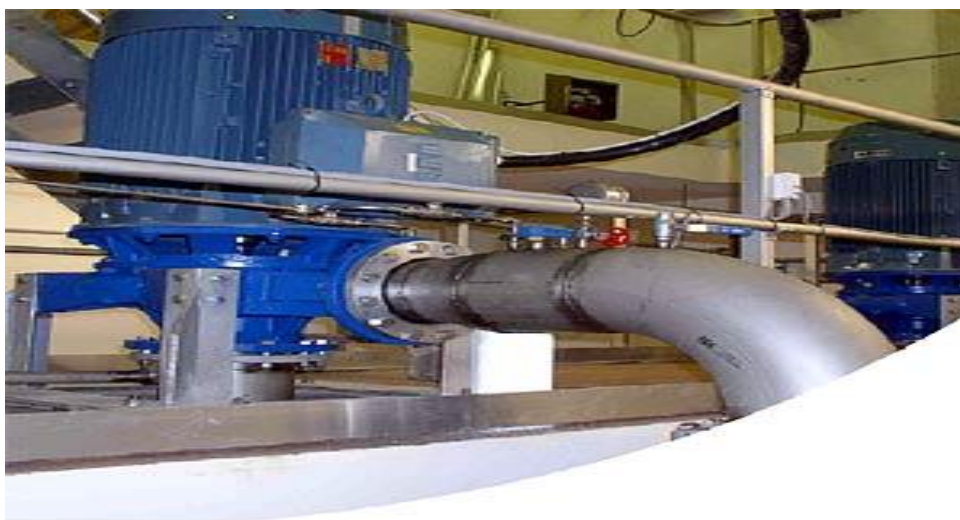

Bild, karta etc:

Beskrivning av investeringsprojektet:

En förstudie statusvärdering ska göras för att se vilket skick stationen befinner sig i vad det gäller grundstomme och övriga installationer.

| Nyckeltal | |
|--------------------------------|--------------------------|
| Driftskostnad/år: | |
| Längd (m): | |
| Yta (m ²): | |
| Antal: | |
| Kapitaltjänstkostnadsjust./år: | 640000 |
| Avskrivningstid (genomsnitt): | 15 |
| | |
| Kalkylnivå 0-3: | 3 |
| | |
| Bilaga kalkyl: | <input type="checkbox"/> |

| | År | Bedömd kostnad i kkr | |
|-------------------------|-------------|----------------------|---------------|
| | | Budget | Utfall 151231 |
| Anvisade medel/utfall | t.o.m. 2015 | | |
| Investeringsbudget | 2016 | | |
| Investeringsbudget | 2017 | 500 | |
| Investeringsplan | 2018 | | |
| Investeringsplan | 2019 | | |
| Investeringsplan | 2020 | | |
| Investeringsplan | 2021 | | |
| Investeringsplan | 2022- | | |
| Totalinvestering | | 500 | |

| | |
|---------------|--|
| Avtal: | |
|---------------|--|